



COSA

Il software SIG-TERM consente la gestione completa ed integrata del servizio di Ispezione degli Impianti Termici ai sensi delle normative vigenti (L.46/90; L.10/91; DPR 412/93; DPR 551/99; D.LGS 192/05; D.LGS 311/06 e normativa tecnica UNI e UNI-CIG), che prevedono che i Comuni (con più di 40.000 abitanti) e le Province (per i rimanenti) sono tenuti a verificare la corretta manutenzione degli impianti termici e a controllare le emissioni di gas in atmosfera.

COME

SIG-TERM è una soluzione software completa e flessibile che consente la gestione del servizio in modo semplice. Attraverso il software, accessibile tramite web (per es. con Internet Explorer), il personale dell'Ente preposto al servizio potrà gestire il Catasto degli Impianti Termici, protocollare tutti i documenti in ingresso/uscita, emettere i rapporti di prova, registrare i rapporti di controllo tecnico e le autodichiarazioni, gestire i bollini verdi, interfacciarsi con i servizi di Spedizione Massiva tipo PT-Postel per l'inoltro degli Avvisi di controllo ai cittadini, integrarsi con un archivio elettronico (ottico) dei documenti ricevuti/emessi.

PERCHÉ

La normativa vigente prevede che gli Enti pubblici debbano provvedere all'accertamento di tutti i rapporti di controllo tecnico pervenuti ed attivarsi presso gli utenti finali perché procedano agli adeguamenti degli impianti che si rendono necessari. Il mancato controllo degli impianti termici, infatti, può portare a:

- Esposizioni a gravi rischi per la sicurezza
- Bassi rendimenti e sprechi energetici
- Effetti negativi sulla salute dei cittadini
- Emissioni inquinanti e conseguente scadimento della qualità dell'aria
- Eventuali sanzioni penali ed amministrative

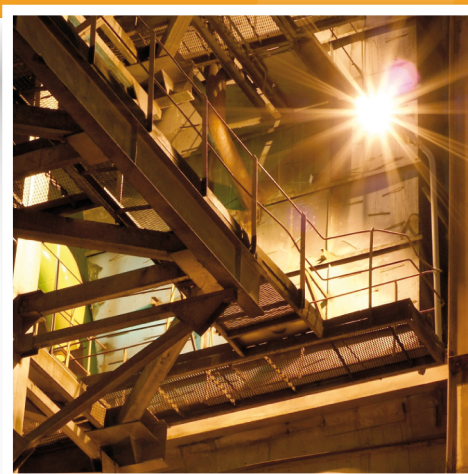

SIG-TERM

DESCRIZIONE DEL SOFTWARE

Il software è stato progettato per gestire un workflow dinamico basato su apposite tabelle parametriche che consentono di definire le azioni da attivare, a fronte di determinati documenti e/o eventi. Tale approccio consente un'elevata flessibilità operativa, non solo per adeguare il funzionamento del software alle procedure operative adottate dall'Ente, ma anche in termini di adattamento a future modifiche legislative.

Funzionalità previste:

- Gestione Utenti e Accessi
- Gestione Catasto Termico
- Gestione RCT
- Gestione delle Ispezioni
- Gestione RPR
- Programmazione delle Verifiche
- Pianificazione delle Verifiche
- Gestione Bollini Verdi
- Gestione Tabelle Parametriche
- Componente "Mobile" in dotazione ai tecnici verificatori

Gli utenti, ai quali viene abbinato uno specifico profilo che li abilita ad accedere a varie funzionalità, possono essere:

- Dirigenti e responsabili del servizio
- Verificatori preposti alle ispezioni
- Società di manutenzione impianti

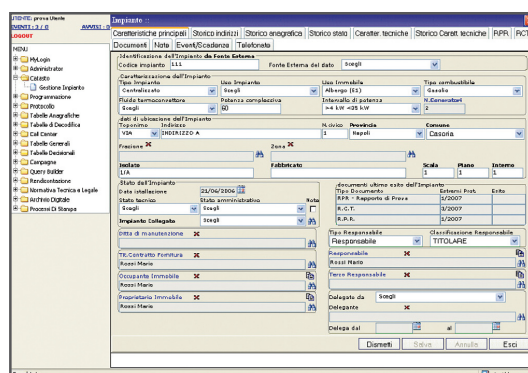

DESCRIZIONE DELLE ATTIVITÀ

Per una più efficiente attività di gestione, ad ogni tecnico verificatore è fornita una componente "Mobile" che permette di:

- Ricevere nella sede centrale i fogli di lavoro per gli impianti da ispezionare
- Compilare il rapporto di prova presso l'utente integrando/modificando i dati
- Interfacciare i notebook con gli strumenti di misura (acquisizione automatica delle misurazioni)
- Stampare il rapporto di prova
- Trasmettere il rapporto al server centrale

Il software SIG-TERM può interfacciarsi con alcuni moduli esterni opzionali

- Spedizione via PT-Postel delle comunicazioni ai cittadini
- Integrazione del Protocollo e del Catasto Impianti con l'archivio elettronico dei documenti cartacei acquisiti con scanner ottici

PLUS CESAWEB

Un software costruito per andare incontro ad ogni tipo di necessità in maniera semplice ed accessibile e che si distingue sul mercato per:

- Affidabilità
- Rapido inserimento dei dati
- Veloce consultazione delle informazioni
- Archiviazione di tutti i documenti gestiti
- Flessibilità di adattamento alle procedure operative adottate dall'Ente (portabilità, utilizzo del Web come canale di comunicazione)

Cesaweb S.p.A.

Via Giovanni Porzio, 4 - Centro Direzionale is. G1 - 80143 Napoli
Tel. +39.081.7877535 - Fax +39.081.7870667
commerciale@cesaweb.it - www.cesaweb.it
P. IVA 07145740630